Frontrow: dit droeg bekend Nederland bij Future Generation presents The Painting

Onder andere Victoria Koblenko en Inge de Bruijn waren aanwezig bij de opening van de Mercedes-Benz FashionWeek Amsterdam

27 jan 2017 / Marjolein Lammers van Bueren

SHARE

Het indrukwekkende en compleet witgekleurde *tableau vivant* waarmee de openingsshow 'Future Generation presents The Painting' gisteravond eindigde, trok veel bekijks. Niet alleen de creaties van de deelnemende ontwerpers (Sunanda Chandry Koning, Merel van Glabbeek, Liesbeth Sterkenburg, Marlou Breuls, Johannes Offerhaus, Yoko Maja, Ailene van Elmpt, Zyanya Keizer en TRINHIBECX) waren adembenemend, ook de bekende Nederlanders trokken voor de opening hun beste outfits uit de kast. Fashionweek.nl legde het tafereel voor je vast.

1/8 Presentatrice Victoria Koblenko naast haar vriend Evgeny Levchenko en creatief directeur van Mercedes-Benz FashionWeek Amsterdam Ivo Rauch © Team Peter Stigter

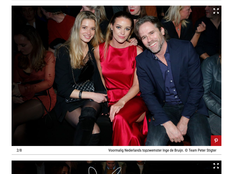

2/8 Voormalig Nederlands topzwemmer Inge de Bruijn. © Team Peter Stigter

3/8 De twee stylisten Amanda van Effinik (FashionFreak) en Bastiaan van Schaik. © Team Peter Stigter

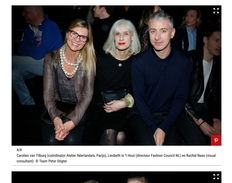

4/8 Carolien van Tilburg (coördinator Atelier Nederlandse, Partij), Liesbeth ‘t Hart (directeur Fashion Council NL) en Rachel Naas (visual consultant). © Team Peter Stigter

5/8 Stephanie Brook Zhaitton features editor Glamour) en Daniella Kemper (fashion assistant Glamour). © Team Peter Stigter

6/8 Anke de Jong (hoofdredacteur van Glamour vanaf 1 maart) en Babette Grunder (digital content manager Glamour). © Team Peter Stigter

7/8 Natasja Admiraal van het online modeboeren 'Mode ABC'. © Team Peter Stigter

8/8 Elke en Renée Mulder van de blog 'Style of Two'. © Team Peter Stigter

SHARE

GERELATEERDE ARTIKELEN

TOON MEER